

ANEXO PARQUES NACIONALES DEL SUR

A los efectos de este Anexo siempre que se menciona “Parque Nacional”, se hace referencia a las categorías de Parque Nacional y/o Reserva Nacional.

1.- AMBIENTES HABILITADOS PARA LA PESCA: Solo está permitida la pesca en los cuerpos de agua mencionados en el listado de este Anexo, bajo las condiciones que allí se indican, y aquello que no está especificado en dichos ambientes se ajusta al Reglamento General. **TODO CUERPO DE AGUA NO MENCIONADO EN ESTE LISTADO ESTÁ EXCLUIDO PARA LA PRÁCTICA DE LA PESCA DEPORTIVA CONTINENTAL PATAGÓNICA.**

2.- EJEMPLARES AUTÓCTONOS: En jurisdicción de la ADMINISTRACIÓN DE PARQUES NACIONALES queda prohibido el sacrificio y la tenencia de ejemplares de especies autóctonas, aunque se hubieran obtenido en jurisdicción provincial.

3.- TRANSPORTE DE PECES VIVOS: No podrán transportarse ni liberarse peces vivos de ninguna especie, ni de cualquier estadio, en ambientes de Parques Nacionales.

4.- SANCIONES: El incumplimiento de cualquiera de las pautas, límites y prohibiciones indicados en el presente régimen, constituirá UNA (1) infracción administrativa, cuya sanción, se registrará por las siguientes disposiciones:

a) Las infracciones a las disposiciones establecidas en el presente Reglamento serán pasibles de apercibimiento y/o de multa, en función de lo establecido por el Decreto N° 300/2022 o el que oportunamente lo reemplace.

b) Las penas deberán ser graduadas según las circunstancias de la infracción, su naturaleza y gravedad, los antecedentes del infractor y cualquier otro elemento de juicio que contribuya a determinar la responsabilidad del mismo.

c) En todos los casos se procederá al decomiso de los peces y/o de sus productos.

d) Se procederá al secuestro de los elementos de pesca, almacenamiento o de transporte utilizados en la comisión de la infracción hasta tanto se haga efectivo el pago de la multa correspondiente. En caso de infracciones que por su gravedad lo justifiquen, se podrá proceder como sanción adicional a la multa, al decomiso de los mismos (arts. 28 y 29 de la Ley N° 22.351).

e) Cuando se verifique la comisión de DOS (2) o más infracciones en concurso real, se le aplicará al infractor la suma resultante de la acumulación de las sanciones correspondientes a los diversos actos.

f) Cuando un mismo acto, configure más de UNA (1) infracción (concurso ideal), se aplicará solamente la sanción administrativa mayor.

g) La ADMINISTRACIÓN DE PARQUES NACIONALES podrá formular, además, cargo por daño ecológico en caso de corresponder.

5.- GUÍAS PROFESIONALES DE PESCA DEPORTIVA CONTINENTAL PATAGÓNICA: Cuando se verifiquen infracciones en que incurran o participen Guías Profesionales de Pesca Deportiva, sin perjuicio de la sanción que pudiere corresponder, el guía será pasible de inhabilitación por UN (1) plazo que se determinará conforme la gravedad de la infracción y las eventuales reincidencias.

6.- MOTORES DE DOS (2) TIEMPOS A CARBURACIÓN: En todos los ambientes de los Parques Nacionales se encuentra prohibido el uso de motores de DOS (2) tiempos carburados en las embarcaciones, en razón de su gran poder contaminante según se establece en la Resolución del Directorio RS-2019-75143072-APN-D#APNAC, solo se permite el uso de motores CUATRO (4) tiempos o DOS (2) tiempos con certificación de Emisiones Ultra Bajas (EPA 2006, EU, CARB 3 o más estrellas) de fábrica. En caso de duda sobre el tipo de motor que porta la embarcación el Guardaparque solicitará el manual del motor, por lo que es obligatoria su portación. Se encuentra prohibido ingresar con motores de DOS (2) tiempos carburados en todos los ambientes, aún cuando no se usen y sean auxiliares.

7.- DÍA DE PESCA: Se considerará “día de pesca” al lapso que coincide con las horas de luz diurna, comprendidas entre los horarios de crepúsculo matutino y vespertino publicados por el SERVICIO DE HIDROGRAFÍA NAVAL de la REPÚBLICA ARGENTINA en la página web www.hidro.gov.ar/observatorio/sol.asp, para la ciudad más cercana al lugar de pesca. En el caso del Río Limay el día de pesca está establecido específicamente en su normativa (ver anexo).

8.- USO DE *DROPPER*: En la pesca con equipo de mosca se permite el uso de “*Dropper*”, conformado por no más de DOS (2) señuelos del tipo mosca, con un solo anzuelo simple cada uno, sin rebaba o con la misma aplastada. El uso de *Dropper* es aplicable a todos los ambientes donde se permite la pesca en la jurisdicción de Parques Nacionales.

9.- ACCESO A LAS COSTAS: El acceso a las costas deberá realizarse únicamente

por senderos habilitados. Para información o ante cualquier duda sobre los accesos consulte al Guardaparque del área.

10.- RESERVAS NATURALES ESTRICTAS (RNE) y ÁREAS INTANGIBLES

(AI): Se prohíbe el ingreso por cualquier vía. Para información o ante cualquier duda sobre la ubicación de las mismas consulte en la Intendencia o al Guardaparque del área.

11. ENCUENTROS Y CONCURSOS DE PESCA: En todos los casos deberán desarrollarse conforme lo establecido por el Reglamento para la Realización de Eventos Especiales en jurisdicción de Parques Nacionales según lo establecido en la Resolución del Directorio N° 66/2013.

12.- OTRAS PROHIBICIONES:

Se encuentra prohibido:

- a) el uso de embarcaciones a motor en todos los ríos y arroyos, salvo las excepciones que puedan establecerse en el Listado Alfabético (Resolución del Directorio N° 70/1998);
- b) la flotación de los ríos y arroyos, con la excepción de los Ríos Arrayanes, Frey, Hua Hum, Limay, Manso, Rivadavia y Puelo (Resolución del Directorio N° 284/1996);
- c) la flotación con fines recreativos y deportivos de los Ríos Ovando y Lapataia y en el Lago Roca, con excepción de los prestadores habilitados por la ADMINISTRACIÓN DE PARQUES NACIONALES (Resolución del Directorio N° 589/2000);
- d) el uso de motos de agua o vehículos similares y la práctica del esquí acuático o actividades similares de arrastre (cámaras, bananas, etc.) en todos los cuerpos de agua con las excepciones dispuestas por la Resolución del Directorio N° 143/2005;
- e) transportar perros, gatos u otras mascotas en las embarcaciones, (salvo autorización expresa de la Intendencia del Parque a residentes por razones justificadas) (Resolución del Directorio N° 59/2013);
- f) abandonar en los ambientes de pesca restos de tanzas, señuelos, envoltorios y restos de pescado. Los mismos se deben recuperar por el impacto que generan a la fauna en general, y a las aves acuáticas en particular;
- g) el uso de zapatos de vadeo con suela de fieltro;

13.- PARQUE NACIONAL TIERRA DEL FUEGO: Se recuerda la prohibición de ingresar con perros y otras mascotas. La flotación se encuentra prohibida, salvo en los casos de los prestadores de servicios turísticos habilitados por la ADMINISTRACIÓN DE PARQUES NACIONALES (Resolución del Directorio N° 589/2000). Debido a la presencia de huillín, no mover troncos ni alterar la estructura y vegetación de la costa.

Si observa huillines o visón americano dé aviso al Guardaparque. Para evitar la dispersión del alga exótica *Didymosphenia geminata* se deberán extremar los cuidados, siendo obligatorio desinfectar equipos de pesca, vehículos y embarcaciones. En el caso del Lago Fagnano ver también la normativa para este ambiente fuera del Parque en la reglamentación de la provincia de Tierra del Fuego. Se permite el uso de solo UN (1) anzuelo triple por señuelo. Los estacionamientos habilitados para pescadores son: Lago Roca, Centro de visitantes Alakush, entrada hacia central de incendios, Laguna Verde y Cauquenes. No estacionar al costado de la ruta para evitar accidentes. Por presencia de sitios de reproducción de puyen chico se restringe la pesca en el archipiélago Cormoranes (Río Lapataia) y aguas abajo del límite del área de Acampe Cauquenes (Río Ovando), ambos indicados mediante cartelera específica.



Los círculos rojos indican los sitios restringidos para la práctica de la pesca en los Ríos Ovando y Lapataia.

14.- PARQUE NACIONAL PERITO MORENO: Prohibida la navegación y la pesca en cualquier cuerpo de agua del Parque.

15.- PARQUES NACIONALES NAHUEL HUAPI Y LANÍN: La presencia del huillín ha sido registrada en muchos sitios de pesca por lo que se recuerda la prohibición de llevar perros y otras mascotas, no mover troncos ni alterar la estructura y vegetación de la costa. Si observa huillines dé aviso al Guardaparque.

16.- PARQUE NACIONAL LAGUNA BLANCA: La pesca se encuentra autorizada en la Laguna Blanca entre el 1/4/2025 y el 31/10/2025 en un sector frente a la Ruta Provincial N° 46 (ver mapa debajo), en los sitios señalados por la cartelera. Prohibido pescar en el resto de las lagunas del Parque Nacional. Para pescar en la Laguna Blanca

es necesario portar el permiso de pesca. Aquellas personas que no posean permiso de pesca ordinario pueden obtener UN (1) permiso para pescar exclusivamente en este ambiente cuyo costo es de PESOS DOCE MIL QUINIENTOS (\$ 12.500). La implementación de este permiso exclusivo de bajo costo se debe a la necesidad de incentivar la pesca deportiva que constituye, junto con otras medidas de manejo, UNA (1) herramienta para aumentar la presión de pesca y así recomponer las condiciones ecológicas de este ambiente que originalmente carecía de peces.

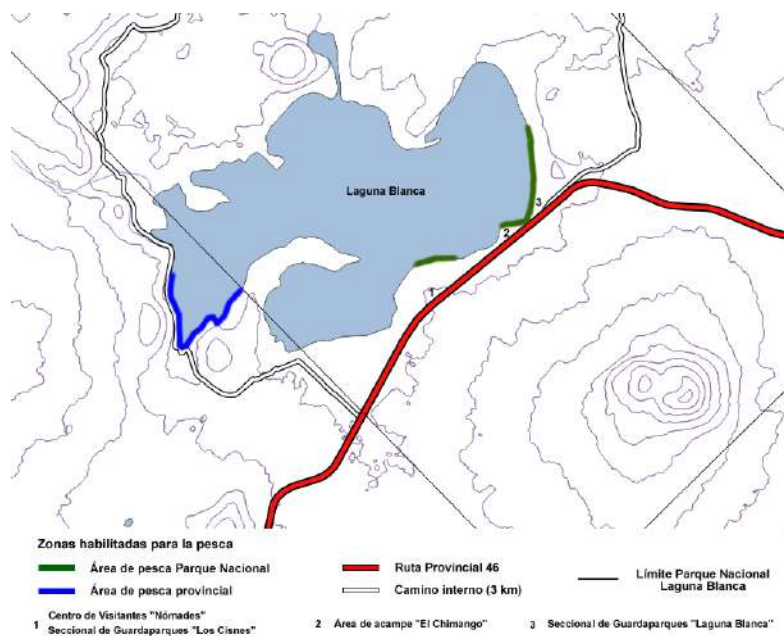

17.- PARQUE NACIONAL LOS ALERCES: En la portada sur del Parque (Centro de Informes) es obligatorio realizar la “Declaración de Entrada y Salida del Embalse” y la desinfección de la totalidad de los equipos de pesca, embarcaciones y *trailers*, para evitar el ingreso de *D. geminata* a ambientes no colonizados. Se recuerda que se encuentra prohibido pescar, navegar y transitar sobre las márgenes del Río Menéndez, Arroyo Jara y Río Stange (zonas de exclusión boyadas), ex lago 3 y Río Canelo del embalse Amutui Quimey. Como norma general se prohíbe el desembarco en la costa Oeste del eje de desagüe Norte/Sur del Parque (margen derecha de los ríos Rivadavia, Arrayanes y Frey, y costa Oeste de los lagos Rivadavia, Verde, Krügger y Futalaufquen, para prevenir la dispersión del patógeno forestal *Phytophthora austrocedri*), a las que se le suman otras costas por igual motivo. Ver mapa debajo donde se muestran en rojo las áreas costeras donde está prohibido el desembarco. Se encuentra prohibido el uso de anclas, muertos y líneas de pesca que contengan plomo por su alto poder contaminante, aunque los mismos se encuentren con cobertura plástica. El sacrificio de ejemplares en

los ambientes que se encuentra establecido el cupo de captura, se habilita desde el inicio hasta el final de la temporada. **Alerta:** presencia de *D. geminata*, tratar los equipos siguiendo las indicaciones de este reglamento al salir de cada ambiente.

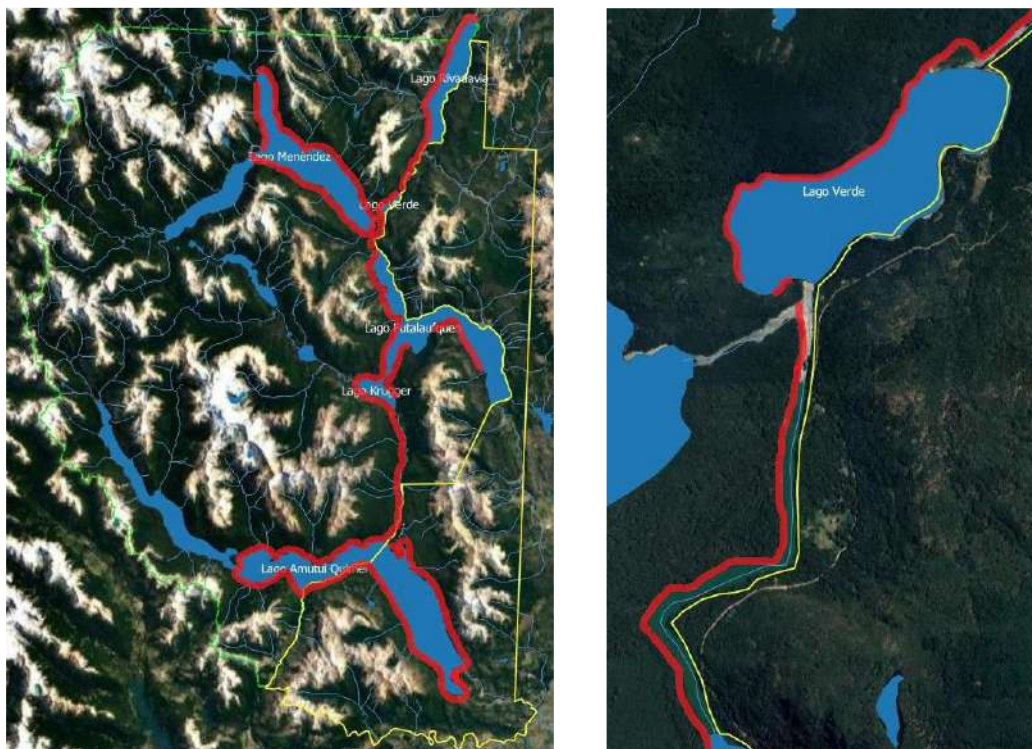

En rojo se muestran las áreas costeras donde está prohibido el desembarco.

PARA MAYOR INFORMACIÓN DIRIGIRSE A:

Localidad	Institución	Dirección	Teléfono / e-mail
Buenos Aires	Casa Central	Rivadavia 1475	11-39853800 informes@apn.gob.ar
San Carlos de Bariloche, Río Negro	Dirección Regional Patagonia Norte	Vice Alte. O'Connor 1188	2944-425436 drp@apn.gob.ar
San Martín de los Andes Neuquén	Int. Parque Nacional Lanín	Perito Moreno 1008	2972-427233 lanin@apn.gob.ar
Zapala Neuquén	Int. Parque Nacional Laguna Blanca	Thomas Edison 694	2942-665085 lagunablanca@apn.gob.ar
San Carlos de	Int. Parque	San Martín 24	2944-423111/423121

Bariloche, Río Negro	Nacional Nahuel Huapi		nahuelhuapi@apn.gob.ar
Lago Puelo, Chubut	Int. Parque Nacional Lago Puelo	U9211 ADA	pnpuelo@parquesnacionales.gob.ar
Villa Futalaufquen, Chubut	Int. Parque Nacional Los Alerces	C. P. 9201	2945-471015/471020 losalerces@apn.gob.ar
El Calafate, Santa Cruz	Int. Parque Nacional Los Glaciares	Libertador 1302	2962-491005 losglaciares@apn.gob.ar
Ushuaia, Tierra del Fuego	Int. Parque Nacional de Tierra del Fuego	San Martín 1395	2901-421315/424235 tierradelfuego@apn.gob.ar

LISTADO ALFABÉTICO DE AMBIENTES DE LOS PARQUES NACIONALES DEL SUR

IMPORTANTE: EN LOS CUERPOS DE AGUA NO LISTADOS AQUÍ NO ESTÁ PERMITIDA LA PESCA EN NINGUNA DE SUS FORMAS.

SE ENCUENTRA PROHIBIDO EL USO DE MOTORES DOS (2) TIEMPOS CARBURADOS EN TODOS LOS AMBIENTES DONDE ESTÁ PERMITIDO EL USO DE EMBARCACIONES A MOTOR PARA LA PESCA.

AMBIENTES

LD: Límite diario de captura.

RNE: Reserva Natural Estricta.

AI: Área Intangible.

AMUTUI QUIMEI (*Embalse*) -Parque Nacional Los Alerces- Se prohíbe el desembarco, hacer fuego y el pernocte. Es obligatorio realizar la “Declaración de

Entrada y Salida del Embalse” y la desinfección de la totalidad de los equipos de pesca, embarcaciones y *trailers* en la Oficina de Informes de la Portada Sur del Parque Nacional. Se prohíbe estacionar vehículos y/o *trailers* en Bahía Mansa. Se prohíbe la navegación en las zonas de seguridad: vertedero, boca toma y frente de presa. Prohibido navegar el ex Lago 3 y Río Canelo (ver mapa de declaración de entrada y salida). **LD:** TRES (3) salmónidos. Consulte al Guardaparque sobre las condiciones de uso de esta área. Se prohíbe el uso de botas de vadeo con suelas de fieltro.

ANITA (Lago) - Parque Nacional Los Glaciares- Prohibida la navegación. Pesca autorizada únicamente en el sector comprendido entre la naciente del Río Caterina y la desembocadura del Arroyo Frutillas. **LD:** salmónidos sin límite de captura durante toda la temporada. Se prohíbe el uso de botas de vadeo con suelas de fieltro.

ARGENTINO (Lago) -Parque Nacional Los Glaciares - Permitido pescar desde el 1/11/2024 al 31/5/2025 y durante octubre del 2025. Prohibida la pesca en el seno de mayo y en la Bahía del Viento Norte en proximidades del Glaciar Perito Moreno. Se prohíbe la navegación particular (recreativa o deportiva). Se permite exclusivamente la pesca desde la costa, en aquellos lugares a los que se pueda acceder por tierra u otros medios autorizados. **LD:** sin límites de captura para la trucha De Lago (bocón) y salmón Chinook, otros salmónidos DOS (2) ejemplares. Se prohíbe el uso de botas de vadeo con suelas de fieltro. Ver la normativa para este ambiente fuera del Parque en la reglamentación de la Provincia de Santa Cruz.

ARRAYANES (Río) -Parque Nacional Los Alerces - Prohibida la navegación a motor (solo embarcaciones a remo, sin motor instalado). Se autoriza la pesca en la totalidad del río y en la embocadura y desembocadura de este ambiente. Mosca solamente, devolución obligatoria. Se habilita la pesca en la modalidad *spinning* exclusivamente con señuelo “mosca” (caña y línea de *spinning* con buldo y mosca) con devolución obligatoria, en la totalidad del río. Se encuentra prohibido el desembarco en la margen derecha del río, con excepción del sector de embocadura hasta el sector de la pasarela. **Alerta: presencia de *Didymosphenia geminata***, tratar los equipos siguiendo las indicaciones de este reglamento al salir de este ambiente. Se prohíbe el uso de botas de vadeo con suelas de fieltro.

AUQUINCO (Río) -Parque Nacional Lanín - Mosca solamente. Fecha de inicio

15/11/2024. **LD:** UN (1) salmónido. Cierre de temporada el último día de febrero por comienzo de temporada de caza en el sector. Consultar al Guardaparque del área. Se prohíbe el uso de botas de vadeo con suelas de fieltro.

AYHUÍN (*Arroyo*) -Parque Nacional Nahuel Huapi- Se autoriza la pesca únicamente en su desembocadura, mosca solamente. Devolución obligatoria. Se debe dar aviso al Guardaparque de la Seccional. Se prohíbe el uso de botas de vadeo con suelas de fieltro.

AZUL (*Río*) -Parque Nacional Lago Puelo - **LD:** DOS (2) salmónidos. Ambiente compartido, ver Anexos de Chubut y Río Negro. **Alerta: presencia de *Didymosphenia geminata***, tratar los equipos siguiendo las indicaciones de este reglamento al salir de este ambiente. Se prohíbe el uso de botas de vadeo con suelas de fieltro.

BAILEY WILLIS (*Laguna*) -Parque Nacional Nahuel Huapi - Prohibida la navegación. Solo se autoriza el uso de *belly-boats*. **LD:** UN (1) salmónido. Se prohíbe el uso de botas de vadeo con suelas de fieltro.

BONITO (*Río*) -Parque Nacional Nahuel Huapi - Mosca solamente. Devolución obligatoria. Se prohíbe el uso de botas de vadeo con suelas de fieltro. Ambiente compartido, ver Anexo de Neuquén.

BRAVO (*Arroyo*) -Parque Nacional Lago Puelo - **LD:** DOS (2) salmónidos. Se prohíbe el uso de botas de vadeo con suelas de fieltro. Ambiente compartido, ver Anexo de Chubut.

CALCUCO (*Arroyo*) -Parque Nacional Nahuel Huapi - Devolución obligatoria. Se prohíbe el uso de botas de vadeo con suelas de fieltro.

CALFIQUITRA (*Arroyo*) -Parque Nacional Lanín - Mosca solamente. **LD:** UN (1) salmónido durante toda la temporada. Se prohíbe el uso de botas de vadeo con suelas de fieltro.

CALQUINCO (*Arroyo*) -Parque Nacional Nahuel Huapi - Habilitada la pesca solo en los últimos DOSCIENTOS metros (200 m). Prohibida la pesca en el curso superior. Mosca solamente. Devolución obligatoria. Se prohíbe el uso de botas de vadeo con suelas de fieltro.

CANAL DE DOÑA ROSA o DE ALARCÓN (*Arroyo*) -PN Los Alerces - Mosca solamente. Devolución obligatoria. **Alerta: presencia de *Didymosphenia geminata*** tratar los equipos siguiendo las indicaciones de este reglamento al salir de este ambiente. Se prohíbe el uso de botas de vadeo con suelas de fieltro.

CARILAFQUEN (*Lago*) -Parque Nacional Lanín - Mosca solamente. **LD: DOS (2)** salmónidos durante toda la temporada. Prohibida la navegación a motor. Se autoriza el *trolling* a remo. Se prohíbe el uso de botas de vadeo con suelas de fieltro.

CATARATA (*Arroyo*) -Parque Nacional Nahuel Huapi- Fecha de inicio 15/11/2024. Permitida la pesca en su desembocadura y hasta DOSCIENTOS metros (200 m) aguas arriba de la misma. Mosca solamente. Devolución obligatoria. Se prohíbe el uso de botas de vadeo con suelas de fieltro.

CATERINA (*Río*) –Parque Nacional Los Glaciares - **LD:** salmónidos sin límite de captura durante toda la temporada. **Alerta: presencia de *Didymosphenia geminata***, tratar los equipos siguiendo las indicaciones de este Reglamento antes y después de pescar en este ambiente. Se prohíbe el uso de botas de vadeo con suelas de fieltro.

CHACHÍN (*Río*) -Parque Nacional Lanín - Solo se autoriza la pesca en el curso inferior entre su nacimiento en el lago Queñi y su desembocadura en el Lago Nonthué. Mosca solamente. **LD: UN (1)** salmónido durante toda la temporada. Se prohíbe el uso de botas de vadeo con suelas de fieltro.

COLEHUAL (*Río*) -Parque Nacional Los Alerces – Mosca solamente, devolución obligatoria. Solo se autoriza la pesca entre el puente sobre la Ruta Provincial N° 71 y su desembocadura en el Río Rivadavia. **Alerta: presencia de *Didymosphenia geminata***, tratar los equipos siguiendo las indicaciones de este reglamento al salir de este ambiente. Se prohíbe el uso de botas de vadeo con suelas de fieltro.

COLORADO (*Arroyo*) -Parque Nacional Nahuel Huapi - Apertura 1/12/2024. Mosca solamente. Devolución obligatoria. Se prohíbe el uso de botas de vadeo con suelas de fieltro.

COMMONPULLI (*Arroyo*) -Parque Nacional Lanín - Solo se autoriza la pesca en el curso inferior. Mosca solamente. **LD: UN (1)** salmónido durante toda la temporada. Se prohíbe el uso de botas de vadeo con suelas de fieltro.

CÓRDOBA GRANDE (*Arroyo*) -Parque Nacional Lanín - Solo se permite la pesca en su desembocadura. Mosca solamente. Devolución obligatoria. Se prohíbe el uso de botas de vadeo con suelas de fieltro.

CORRENTOSO (*Lago*) -Parque Nacional Nahuel Huapi - **LD:** UN (1) salmónido. Se prohíbe el uso de botas de vadeo con suelas de fieltro.

CUERNO (*Arroyo*) -Parque Nacional Nahuel Huapi - Solo se autoriza la pesca en su desembocadura. Mosca solamente. Devolución obligatoria. Se debe dar aviso al Guardaparque de la Seccional. Se prohíbe el uso de botas de vadeo con suelas de fieltro.

CURRUHUÉ (*Río*) -Parque Nacional Lanín - Mosca solamente. Devolución obligatoria. Se prohíbe el uso de botas de vadeo con suelas de fieltro. Ambiente compartido, ver Anexo de Neuquén.

CURRUHUÉ CHICO (*Lago*) -Parque Nacional Lanín - **LD:** DOS (2) salmónidos durante toda la temporada. Prohibida la navegación. Se prohíbe el uso de botas de vadeo con suelas de fieltro.

CURRUHUÉ GRANDE (*Lago*) -Parque Nacional Lanín - Se prohíbe la navegación a motor. Se autoriza el *trolling* a remo. No desembarcar en la costa norte ni remontar los arroyos en la RNE. **LD:** DOS (2) salmónidos durante toda la temporada. Se prohíbe el uso de botas de vadeo con suelas de fieltro.

CUYÍN MANZANO (*Arroyo*) -Parque Nacional Nahuel Huapi - Fecha de inicio 15/11/2024. Solo se permite la pesca desde la escuela de la localidad hasta el puente Cuyín Manzano. Mosca solamente. Devolución obligatoria. Se prohíbe el uso de botas de vadeo con suelas de fieltro.

DE LAS CÁRMENES (*Lago*) -Parque Nacional Lanín - Prohibida la navegación a motor. Se autoriza el *trolling* a remo. **LD:** DOS (2) salmónidos durante toda la temporada. Se prohíbe el uso de botas de vadeo con suelas de fieltro.

DE LAS TAGUAS (*Lago*) -Parque Nacional Lanín - Prohibida la navegación, se autoriza el uso de flotadores individuales. **LD:** DOS (2) salmónidos durante toda la temporada. Se prohíbe el uso de botas de vadeo con suelas de fieltro.

DE LAS VUELTAS (*Río*) -Parque Nacional Los Glaciares - Prohibida la pesca en todo el tramo inferior ubicado dentro del Parque Nacional. Ver la normativa para este ambiente fuera del Parque en la reglamentación de la Provincia de Santa Cruz.

DESAGUADERO (*Río*) -Parque Nacional Los Alerces - Mosca solamente. Se habilita la pesca en la modalidad spinning exclusivamente con señuelo “mosca” (caña y línea de spinning con bulbo y mosca). **LD:** UN (1) salmónido. **Alerta: presencia de *Didymosphenia geminata***, tratar los equipos siguiendo las indicaciones de este Reglamento al salir de este ambiente. Se prohíbe el uso de botas de vadeo con suelas de fieltro.

EPULAFQUEN (*Lago*) -Parque Nacional Lanín - Navegar a velocidad mínima. **LD:** DOS (2) salmónidos durante toda la temporada. Se prohíbe el uso de botas de vadeo con suelas de fieltro.

ESCONDIDO (*Lago*) -Parque Nacional Lanín - Se prohíbe la navegación a motor. Se autoriza el *trolling* a remo. **LD:** DOS (2) salmónidos durante toda la temporada. Se prohíbe el uso de botas de vadeo con suelas de fieltro.

ESPEJO (*Lago*) -Parque Nacional Nahuel Huapi- Se prohíbe el *trolling* y la pesca con motor en funcionamiento. **LD:** DOS (2) salmónidos. Al navegar no producir oleaje y reducir la velocidad cerca de las costas. Se prohíbe el uso de botas de vadeo con suelas de fieltro.

ESPEJO (*Río*) -Parque Nacional Nahuel Huapi - Mosca solamente. **LD:** UN (1) salmónido. Se prohíbe el uso de botas de vadeo con suelas de fieltro.

ESPEJO CHICO (*Lago*) -Parque Nacional Nahuel Huapi - Se prohíbe el *trolling* y la pesca con motor en funcionamiento. Se recomienda el uso de motores menores a CINCUENTA caballos de fuerza (50 hp) de potencia. Al navegar no producir oleaje y reducir la velocidad cerca de las costas. **LD:** DOS (2) salmónidos. Se prohíbe el uso de botas de vadeo con suelas de fieltro.

ESTRECHO DE LOS MONSTRUOS (Angostura entre el Lago Futalaufquen y el Lago Krügger) (*Río*) –Parque Nacional Los Alerces - Mosca solamente, devolución obligatoria. Permitida la pesca desde el 1/11/2024 hasta el 31/5/2025. Se prohíbe el uso de anclas. Navegar a velocidad mínima sin producir oleaje. **Alerta: presencia de**

Didymosphenia geminata, tratar los equipos siguiendo las indicaciones de este Reglamento. Se prohíbe el uso de botas de vadeo con suelas de fieltro.

FAGNANO (Lago) -Parque Nacional Tierra del Fuego - Permitida la pesca desde el 1/11/2024 al 31/5/2025 y durante octubre del 2025. Se prohíben el *trolling* y el ingreso y desembarco en las RNEs. **LD:** se permite la pesca del salmón del Pacífico sin límites de extracción. **Alerta: presencia de *Didymosphenia geminata***, tratar los equipos siguiendo las indicaciones de este Reglamento antes y después de pescar en este ambiente. Se prohíbe el uso de botas de vadeo con suelas de fieltro. Ver la normativa para este ambiente fuera del Parque en la reglamentación de la provincia de Tierra del Fuego.

FALKNER (Lago) -Parque Nacional Nahuel Huapi - Se prohíbe el *trolling* hasta el 15/12/2024. **LD:** DOS (2) salmónidos. Prohibido desembarcar en la cabecera sur entre el 28/2/2025 y el 30/4/2025 por comienzo de temporada de caza en zona contigua. Consultar al Guardaparque del área. Se prohíbe el uso de botas de vadeo con suelas de fieltro.

FILCÚN (Arroyo) -Parque Nacional Nahuel Huapi - Permitida la pesca en su desembocadura y hasta DOSCIENTOS metros (200 m) aguas arriba de la misma. Mosca solamente. Devolución obligatoria. Se prohíbe el uso de botas de vadeo con suelas de fieltro.

FILO HUA HUM (Lago) -Parque Nacional Lanín - Se prohíbe la navegación a motor. Se autoriza el *trolling* a remo. **LD:** DOS (2) salmónidos durante toda la temporada. Se prohíbe el uso de botas de vadeo con suelas de fieltro.

FILO HUA HUM (Río) -Parque Nacional Lanín - Mosca solamente. Devolución obligatoria. Se prohíbe el uso de botas de vadeo con suelas de fieltro.

FILO HUA HUM OESTE (Río) -Parque Nacional Lanín - Mosca solamente. Devolución obligatoria. Cierre de temporada el último día de febrero por comienzo de temporada de caza en el sector. Consultar al Guardaparque del área. Se prohíbe el uso de botas de vadeo con suelas de fieltro.

FILUCO (Arroyo) -Parque Nacional Nahuel Huapi - Mosca solamente. Devolución obligatoria. Se prohíbe el uso de botas de vadeo con suelas de fieltro.

FONCK (*Lago*) -Parque Nacional Nahuel Huapi - Se prohíbe el *trolling*. Mosca solamente. **LD:** DOS (2) salmónidos. Al navegar no producir oleaje y reducir la velocidad cerca de las costas. **Alerta: presencia de *Didymosphenia geminata***, tratar los equipos siguiendo las indicaciones de este reglamento antes y después de pescar en este ambiente. Se prohíbe el uso de botas de vadeo con suelas de fieltro.

FREY (*Río*) -Parque Nacional Los Alerces - Prohibido navegar a motor (solo embarcaciones a remo, sin motor instalado). Se autoriza la pesca en la totalidad del río y en la embocadura y desembocadura de este ambiente. Mosca solamente, devolución obligatoria. Se exige la gestión del permiso para su flotación en la Intendencia, en los días y horarios administrativos, dando aviso previo de la actividad a personal de Guardaparque de la zona Norte (consultar sobre tramo habilitado para la flotación). Se encuentra prohibido el desembarco en la margen derecha del río. **Alerta: presencia de *Didymosphenia geminata***, tratar los equipos siguiendo las indicaciones de este Reglamento al salir de este ambiente. Se prohíbe el uso de botas de vadeo con suelas de fieltro.

FRÍAS (*Lago*) -Parque Nacional Nahuel Huapi -. Permitida la pesca desde embarcaciones sin motor. Prohibido el *trolling*. **LD:** DOS (2) salmónidos. Se prohíbe el uso de botas de vadeo con suelas de fieltro.

FUTALAUQUEN (*Lago*) -Parque Nacional Los Alerces - Permitida la pesca entre el 1/11/2024 y el 31/10/2025. **LD: DOS** (2) salmónidos. En la Bahía Anacleto, zona delimitada por el Arroyo Condesa y el extremo norte de la misma bahía, se prohíbe todo tipo de navegación y la pesca. Se encuentra prohibido el desembarco en la margen oeste del lago con excepción del sector “Playa Blanca”. **Alerta: presencia de *Didymosphenia geminata***, tratar los equipos siguiendo las indicaciones de este Reglamento al salir de este ambiente. Se prohíbe el uso de botas de vadeo con suelas de fieltro.

FUTALEUFU O GRANDE (*Río*) -Parque Nacional Los Alerces - Pesca habilitada desde el 1/11/2024 al 31/5/2025 inclusive. Es obligatorio realizar la desinfección de la totalidad de los equipos de pesca al ingresar al Área Protegida, en la portada sur del Parque (Centro de Informes). Se prohíbe todo tipo de navegación (Resolución del Directorio N° 70/1998 y 284/1996). Desde la presa hasta el puente de hierro, prohibida

la pesca. Desde el puente de hierro hasta el límite del parque. **LD:** UN (1) salmónido y DOS (2) salmones del Pacífico. Se recuerda la prohibición general de arrojar vísceras de pescado en el río o sus riberas. Ambiente compartido, ver anexo de Chubut. **Alerta:** presencia de *Didymosphenia geminata*, se recomienda también desinfectar los equipos al retirarse de este ambiente. Se prohíbe el uso de botas de vadeo con suelas de fieltro.

GUILLELMO (*Lago*) -Parque Nacional Nahuel Huapi - Prohibida la navegación a motor. **LD:** DOS (2) salmónidos. Se prohíbe el uso de botas de vadeo con suelas de fieltro.

GUTIÉRREZ (*Lago*) -Parque Nacional Nahuel Huapi - Desde el 1/11/2024 al 1/5/2025 **LD:** DOS (2) salmónidos, permitido el *trolling*. Desde el 2/5/2025 al 31/5/2025 y durante el mes de octubre del 2025, devolución obligatoria, prohibido el *trolling*, la pesca con motor en funcionamiento y pescar en las bocas de ríos y arroyos en un radio menor de DOSCIENTOS metros (200 m). **Alerta:** presencia de *Didymosphenia geminata*, tratar los equipos siguiendo las indicaciones de este reglamento antes y después de pescar en este ambiente. Se prohíbe el uso de botas de vadeo con suelas de fieltro.

HERMOSO (*Lago*) -Parque Nacional Lanín y Nahuel Huapi - Navegar a velocidad mínima sin producir oleaje. **LD:** DOS (2) salmónidos durante toda la temporada. Se prohíbe desembarcar en la costa en su extremo oeste (RNE). Se prohíbe el uso de botas de vadeo con suelas de fieltro.

HERMOSO (*Río*) -Parque Nacional Lanín- Mosca solamente. Devolución obligatoria. Se prohíbe el uso de botas de vadeo con suelas de fieltro.

HESS (*Lago*) -Parque Nacional Nahuel Huapi - Se prohíbe la navegación a motor. **LD:** DOS (2) salmónidos. **Alerta:** presencia de *Didymosphenia geminata*, tratar los equipos siguiendo las indicaciones de este Reglamento antes y después de pescar en este ambiente. Se prohíbe el uso de botas de vadeo con suelas de fieltro.

HUA HUM (*Río*) -Parque Nacional Lanín - **LD:** UN (1) salmónido durante toda la temporada. Se prohíbe el uso de botas de vadeo con suelas de fieltro.

HUACA MAMUIL (*Arroyo*) -Parque Nacional Lanín - Mosca solamente. **LD:** UN (1) salmónido durante toda la temporada. Se prohíbe la pesca en sus nacientes. Se prohíbe

el uso de botas de vadeo con suelas de fieltro.

HUACA MAMUIL (*Lago*) -Parque Nacional Lanín - Mosca solamente. **LD:** DOS (2) salmónidos durante toda la temporada. Se prohíbe la navegación. Se prohíbe el uso de botas de vadeo con suelas de fieltro.

HUECHULAFQUEN (*Lago*) -Parque Nacional Lanín - Permitida la pesca desde el 1/11/2024 al 31/5/2025 y durante octubre del 2025. Habilitado el *trolling* excepto desde el Arroyo Blanco hasta el Río Chimehuin y desde allí QUINIENTOS metros (500 m) hasta la zona llamada Quilantral. **LD:** DOS (2) salmónidos durante toda la temporada. **Alerta: presencia de *Didymosphenia geminata***, tratar los equipos siguiendo las indicaciones de este reglamento al salir de este ambiente. Se prohíbe el uso de botas de vadeo con suelas de fieltro.

HUEMUL (*Río*) -Parque Nacional Nahuel Huapi - Mosca solamente. Devolución obligatoria. Se prohíbe el uso de botas de vadeo con suelas de fieltro.

HUI-HUI (*Arroyo*) -Parque Nacional Lanín - Solo se permite la pesca con mosca, entre su nacimiento en el Lago Hui Hui y TRESCIENTOS metros (300 m) aguas debajo de ésta y en sus últimos DOSCIENTOS metros (200 m) antes de desembocar en el Lago Quillén. **LD:** UN (1) salmónido durante toda la temporada. Se prohíbe el uso de botas de vadeo con suelas de fieltro.

HUI-HUI (*Lago*) -Parque Nacional Lanín - Se prohíbe la navegación. **LD:** DOS (2) salmónidos durante toda la temporada. Se prohíbe el uso de botas de vadeo con suelas de fieltro.

HUILLINES o **BULLINES** (*Laguna*) -Parque Nacional Nahuel Huapi - Se prohíbe la navegación. Solo se autoriza el uso de *belly-boats*. **LD:** DOS (2) salmónidos. Se prohíbe el uso de botas de vadeo con suelas de fieltro.

HUITANCO (*Arroyo*) -Parque Nacional Nahuel Huapi - Devolución obligatoria. Se prohíbe el uso de botas de vadeo con suelas de fieltro.

HUITRINCO (*Arroyo*) -Parque Nacional Nahuel Huapi - Solo se autoriza la pesca en su desembocadura. Devolución obligatoria. Se prohíbe el uso de botas de vadeo con

suelas de fieltro.

KRÜGGER (*Lago*) -Parque Nacional Los Alerces - Permitida la pesca desde el 1/11/2024 hasta el 31/5/2025. Navegar a velocidad mínima, sin producir oleaje. Prohibido pescar, navegar, y transitar en la zona de exclusión boyada de la desembocadura del Río Stange. Prohibido el *trolling* en todas sus formas. **LD:** DOS (2) salmónidos. Se encuentra prohibido el desembarco en todo el lago con excepción del sector de playa de la seccional de Guardaparques y muelle. **Alerta: presencia de *Didymosphenia geminata***, tratar los equipos siguiendo las indicaciones de este reglamento al salir de este ambiente. Se prohíbe el uso de botas de vadeo con suelas de fieltro.

LA ESTACADA (*Arroyo*) -Parque Nacional Nahuel Huapi – Solo se autoriza la pesca en la desembocadura. Devolución obligatoria. Se prohíbe el uso de botas de vadeo con suelas de fieltro.

LÁCAR (*Lago*) -Parque Nacional Lanín - Permitida la pesca desde el 1/11/2024 al 31/5/2025 y durante octubre del 2025. **LD:** DOS (2) salmónidos durante toda la temporada. Se prohíbe el uso de botas de vadeo con suelas de fieltro.

LAGUNA BLANCA (*Laguna*) -Parque Nacional Laguna Blanca - Prohibida la navegación. Pesca autorizada únicamente del 1/4/2025 al 31/10/2025. **LD:** sin límites de percas y salmónidos. Se recuerda la prohibición general de arrojar vísceras de pescado en la laguna, la costa o cualquier sector del Parque. Se prohíbe el uso de botas de vadeo con suelas de fieltro. Sectores de pesca autorizados: ver croquis en el Anexo de Parques Nacionales (en el P.N. Laguna Blanca la pesca está autorizada únicamente frente a la Ruta Provincial N° 46, en los sitios señalados por la cartelera - *Consultar a personal de Guardaparques*). Ambiente compartido, ver Anexo de Neuquén.

LAPATAIA (*Río*) -Parque Nacional Tierra del Fuego - **LD:** se permite la pesca de salmón del Pacífico y truchas sin límites de extracción. Se prohíbe la pesca en el archipiélago Cormoranes. **Alerta: presencia de *Didymosphenia geminata***, es obligatorio tratar los equipos siguiendo las indicaciones de este reglamento antes y después de pescar en este ambiente. Se prohíbe el uso de botas de vadeo con suelas de fieltro.

LAS MELLIZAS (*Lagunas Blanca y Verde*) -Parque Nacional Nahuel Huapi - Inicio 15/11/2024. Mosca solamente. **LD:** DOS (2) salmónidos. Laguna Blanca: Solo se autoriza el uso de *belly-boats* o desde la costa únicamente en sectores de suelo firme. Laguna Verde: Solo se autoriza el uso de *belly-boats*. Se prohíbe el uso de botas de vadeo con suelas de fieltro en ambas lagunas.

LIMAY (Río) –Parque Nacional Nahuel Huapi - Permitida la pesca desde el 1/11/2024 hasta el 31/5/2025. Se permite la pesca embarcada sin motor, con la excepción de los primeros CUATROCIENTOS metros (400 m) de río entre su nacimiento en el lago Nahuel Huapi y el puente de la ruta 40 donde está prohibida la navegación. Desde su nacimiento en el Lago Nahuel Huapi hasta Rincón Chico: mosca solamente y devolución obligatoria, se prohíbe el *trolling*. Desde Rincón Chico hasta su confluencia con el Río Trafal se prohíbe el *trolling*. **LD:** UN (1) salmónido, a partir del 1/4/2025: devolución obligatoria. **Horarios de pesca permitidos:** noviembre de 06:00 a 21:00 hs., diciembre y enero de 06:00 a 21:30 hs., febrero de 06:30 a 21 hs.; marzo desde el 1° al 15 de 07:00 a 20:30 hs.; marzo desde el 16 al 31 de 07:30 a 20:00 hs., abril de 08:00 a 19:30 hs. y mayo de 08:30 a 19:00 hs. **Alerta: presencia de *Didymosphenia geminata***, tratar los equipos siguiendo las indicaciones de este reglamento antes y después de pescar en este ambiente. Se prohíbe el uso de botas de vadeo con suelas de fieltro. Ambiente compartido, ver Anexos de Neuquén y Río Negro.

LLODCONTO (*Arroyo*) –Parque Nacional Nahuel Huapi- Mosca solamente. Devolución obligatoria. Se prohíbe el uso de botas de vadeo con suelas de fieltro.

LLUM (*Laguna*) -Parque Nacional Nahuel Huapi - **LD:** DOS (2) salmónidos. Prohibida la navegación a motor. Se debe dar aviso al Guardaparque de la Seccional. Se prohíbe el uso de botas de vadeo con suelas de fieltro.

LOLOG (*Lago*) -Parque Nacional Lanín – **LD:** DOS (2) salmónidos durante toda la temporada. Se prohíbe el uso de botas de vadeo con suelas de fieltro. Ambiente compartido, ver Anexo de Neuquén.

LOS CÉSARES (*Arroyo*) -Parque Nacional Nahuel Huapi - Devolución obligatoria. Se prohíbe el uso de botas de vadeo con suelas de fieltro.

LOS CÉSARES (*Laguna*) -Parque Nacional Nahuel Huapi - Se prohíbe la navegación

a motor. **LD:** DOS (2) salmónidos. Se prohíbe el uso de botas de vadeo con suelas de fieltro.

LOS MOSCOS (*Lago*) -Parque Nacional Nahuel Huapi – Se prohíbe el *trolling*. Navegar a velocidad mínima sin producir oleaje. Se prohíbe el uso de botas de vadeo con suelas de fieltro.

LOS RAULÍES (*Lago*) -Parque Nacional Lanín - Se prohíbe la navegación a motor. Se autoriza el *trolling* a remo. **LD:** DOS (2) salmónidos durante toda la temporada. Se prohíbe el uso de botas de vadeo con suelas de fieltro.

MACHETE (*Río*) -Parque Nacional Nahuel Huapi - Mosca solamente. **LD:** UN (1) salmónido. Se prohíbe el uso de botas de vadeo con suelas de fieltro.

MACHICO (*Río*) -Parque Nacional Nahuel Huapi - Fecha de inicio 15/11/2024. Solo se autoriza la pesca en el curso medio e inferior. Mosca solamente. Devolución obligatoria. Se prohíbe el uso de botas de vadeo con suelas de fieltro.

MACHÓNICO (*Lago*) -Parque Nacional Lanín- Se prohíbe la navegación a motor. Se autoriza el *trolling* a remo. **LD:** DOS (2) salmónidos durante toda la temporada. Se prohíbe el uso de botas de vadeo con suelas de fieltro.

MALALCO (*Arroyo*) -Parque Nacional Nahuel Huapi - Solo se autoriza la pesca en su desembocadura. Mosca solamente. Devolución obligatoria. Se prohíbe el uso de botas de vadeo con suelas de fieltro.

MALALCO (*Río*) -Parque Nacional Lanín- Solo se autoriza la pesca desde el sitio conocido como “Laguna Negra” hasta su desembocadura en el Río Quillén. Devolución obligatoria. Se prohíbe el uso de botas de vadeo con suelas de fieltro.

MALLEO (*Río*) -Parque Nacional Lanín - Se prohíbe la navegación. Mosca solamente. Devolución obligatoria. Se prohíbe el uso de botas de vadeo con suelas de fieltro. Ambiente compartido, ver Anexo de Neuquén.

MANSO (*Río*) -Parque Nacional Nahuel Huapi – Manso Superior (desde sus nacientes hasta el Lago Mascardi), no se permite la pesca. Manso Medio (entre Lago Mascardi y Lago Hess y entre el Salto 4 y Lago Steffen) devolución obligatoria, se permite la pesca

embarcada sin motor, excepto entre Lago Hess y el Salto 4 donde está prohibida la pesca y la navegación. Se permite la pesca embarcada sin motor y la flotación sin motor para acceder a sitios de pesca entre el 1/11/2024 y el 30/4/2025. No se permite la pesca embarcada ni la flotación para acceder a sitios de pesca fuera de este período. Manso Inferior entre Lago Steffen y la confluencia con el Río Villegas, mosca solamente, **LD:** DOS (2) salmónidos. Se permite la pesca embarcada sin motor y la flotación sin motor para acceder a sitios de pesca entre el 1/11/2024 y el 31/3/2025. No se permite la pesca embarcada ni la flotación para acceder a sitios de pesca fuera de este período. Entre la confluencia con el Río Villegas y el límite con la REPÚBLICA DE CHILE, se permite la pesca embarcada sin motor y la flotación sin motor para acceder a sitios de pesca durante toda la temporada, **LD:** UN (1) salmónido. **Alerta: presencia de *Didymosphenia geminata***, tratar los equipos siguiendo las indicaciones de este Reglamento antes y después de pescar en este ambiente. Se prohíbe el uso de botas de vadeo con suelas de fieltro.

MASCARDI (Lago) -Parque Nacional Nahuel Huapi – Permitida la pesca desde el 1/11/2024 al 1/5/2025, **LD:** DOS (2) salmónidos. Desde el 2/5/2025 al 31/5/2025 y durante octubre del 2025, se permite la pesca sólo desde la costa sobre la Ruta 40 a El Bolsón, con devolución obligatoria, prohibiéndose el *trolling*, la pesca con motor en funcionamiento y pescar en las bocas de ríos y arroyos en un radio menor de DOSCIENTOS metros (200 m.) **Alerta: presencia de *Didymosphenia geminata***, tratar los equipos siguiendo las indicaciones de este reglamento antes y después de pescar en este ambiente. Se prohíbe el uso de botas de vadeo con suelas de fieltro.

MEDIA LUNA (Laguna) -Parque Nacional Nahuel Huapi – Se prohíbe la navegación a motor. Mosca solamente. **LD:** UN (1) salmónido. Se prohíbe el uso de botas de vadeo con suelas de fieltro.

MELIQUINA (Lago) -Parque Nacional Lanín - Navegar a velocidad mínima sin producir oleaje. **LD:** DOS (2) salmónidos durante toda la temporada. Se prohíbe el uso de botas de vadeo con suelas de fieltro.

MELIQUINA (Río) -Parque Nacional Lanín - Devolución obligatoria. Se prohíbe el uso de botas de vadeo con suelas de fieltro.

MENÉNDEZ (*Lago*) -Parque Nacional Los Alerces - Con restricciones especiales (solo embarcaciones residentes en el lago) para ingresar a pescar consultar por servicios de prestadores habilitados a Guardaparques del área o en la Intendencia. Se prohíbe ingresar al brazo sur y el desembarco en cualquiera de sus costas. Se prohíbe el uso de botas de vadeo con suelas de fieltro.

MILLAQUEO (*Arroyo*) -Parque Nacional Nahuel Huapi - Se autoriza la pesca en los últimos MIL metros (1.000 m) hasta su desembocadura. Devolución obligatoria. Se prohíbe el uso de botas de vadeo con suelas de fieltro.

MINERO (*Río*) -Parque Nacional Nahuel Huapi – Fecha de inicio 15/11/2024 y cierre el 1/4/2025. Mosca solamente. Devolución obligatoria. Se prohíbe el uso de botas de vadeo con suelas de fieltro.

NAHUEL HUAPI (*Lago*) -Parque Nacional Nahuel Huapi – Prohibida la pesca en el sector oeste del brazo Campanario, sector ubicado entre la angostura (área del bajo) y la costa oeste entre el 1/11/2024 y el 31/12/2024 y durante octubre del 2025. Permitida la pesca en el resto del lago desde el 1/11/2024 al 1/5/2025, **LD:** DOS (2) salmónidos. Desde el 2/5/2025 al 31/5/2025 y durante octubre del 2025, **LD:** UN (1) salmónido menor a CUARENTA centímetros (40 cm), prohibido pescar en las bocas de ríos y arroyos en un radio menor de DOSCIENTOS metros (200 m.) Durante toda la temporada de pesca se prohíbe la navegación a motor a menos de TRESCIENTOS metros (300 m) de los paredones ubicados en los extremos norte y sur de la Isla Victoria y en la costa oeste de la Isla Fray Menéndez. Se prohíbe desembarcar en la costa sur del brazo Blest y en la costa norte del brazo Tristeza (RNE). Se prohíbe desembarcar en las Islas De La Guardia oeste y sur (entrada al brazo de Bahía Manzano), quedando solo habilitado el desembarco en la isla norte. **Alerta: presencia de *Didymosphenia geminata***, tratar los equipos siguiendo las indicaciones de este reglamento antes y después de pescar en este ambiente. Se prohíbe el uso de botas de vadeo con suelas de fieltro.

NEUQUÉN-CO (*Arroyo*) -Parque Nacional Nahuel Huapi – Mosca solamente. Devolución obligatoria. Se prohíbe el uso de botas de vadeo con suelas de fieltro.

NONTHUÉ (*Lago*) -Parque Nacional Lanín - **LD:** DOS (2) salmónidos durante toda la

temporada. Se prohíbe el uso de botas de vadeo con suelas de fieltro.

NONTHUÉ (*Río*) -Parque Nacional Lanín - Se autoriza la pesca solo en su desembocadura. Se prohíbe el uso de botas de vadeo con suelas de fieltro.

NUEVO (*Lago*) -Parque Nacional Nahuel Huapi - Mosca solamente. Devolución obligatoria. Se prohíbe la navegación a motor. Cierre de temporada el último día de febrero. Prohibida la flotación a partir del último día de febrero por comienzo de temporada de caza en zona contigua. Consultar al Guardaparque del área. Se prohíbe el uso de botas de vadeo con suelas de fieltro.

NUEVO (*Río*) -Parque Nacional Nahuel Huapi - Mosca solamente. Devolución obligatoria. Cierre de temporada el último día de febrero. Prohibida la flotación y navegación a partir del último día de febrero por comienzo de temporada de caza en zona contigua. Consultar al Guardaparque del área. Se prohíbe el uso de botas de vadeo con suelas de fieltro.

ÑIRIHUAU (*Río*) -Parque Nacional Nahuel Huapi - Solo se autoriza la pesca aguas abajo de la seccional de Guardaparques hasta su desembocadura en el lago Nahuel Huapi. Apertura 1/11/2024, **LD:** UN (1) salmónido. Desde el 1/4/25: Devolución obligatoria. Se prohíbe el uso de botas de vadeo con suelas de fieltro. Ambiente compartido, ver Anexo de Río Negro.

ÑORQUINCO (*Lago*) -Parque Nacional Lanín - Se prohíbe la navegación a motor. Se autoriza el *trolling* a remo. **LD:** DOS (2) salmónidos durante toda la temporada. Se prohíbe el uso de botas de vadeo con suelas de fieltro.

OVANDO (*Río*) -Parque Nacional Tierra del Fuego - **LD:** se permite la pesca del salmón del Pacífico y truchas sin límites de extracción. Se prohíbe la pesca aguas abajo del límite del área de acampe Cauquenes. **Alerta: presencia de *Didymosphenia geminata***, es obligatorio tratar los equipos siguiendo las indicaciones de este Reglamento antes y después de pescar en este ambiente. Se prohíbe el uso de botas de vadeo con suelas de fieltro.

PAIMÚN (*Lago*) -Parque Nacional Lanín - **LD:** DOS (2) salmónidos durante toda la temporada. Se prohíbe el uso de botas de vadeo con suelas de fieltro.

PAIMÚN (*Río*) -Parque Nacional Lanín - Solo se autoriza la pesca en el curso medio e inferior. **LD:** UN (1) salmónido durante toda la temporada. Se prohíbe el uso de botas de vadeo con suelas de fieltro.

PICHI CUYÍN (*Angostura*) -Parque Nacional Lanín - **LD:** DOS (2) salmónidos durante toda la temporada. Se prohíbe el uso de botas de vadeo con suelas de fieltro.

PICHI MACHÓNICO (*Lago*) -Parque Nacional Lanín - Se prohíbe la navegación a motor. Se autoriza el *trolling* a remo. **LD:** DOS (2) salmónidos durante toda la temporada. Se prohíbe el uso de botas de vadeo con suelas de fieltro.

PICHI TRAFUL (*Río*) -Parque Nacional Nahuel Huapi - Mosca solamente. Devolución obligatoria. Se prohíbe el uso de botas de vadeo con suelas de fieltro.

PICHUNCO (*Arroyo*) -Parque Nacional Nahuel Huapi – Mosca solamente. Devolución obligatoria. Se prohíbe el uso de botas de vadeo con suelas de fieltro.

PILHUÉ (*Lago*) -Parque Nacional Lanín - Se prohíbe la navegación a motor. Se autoriza el *trolling* a remo. **LD:** DOS (2) salmónidos durante toda la temporada. Se prohíbe el uso de botas de vadeo con suelas de fieltro.

PIRE (*Laguna*) -Parque Nacional Nahuel Huapi - Se prohíbe la navegación a motor y el *trolling*. **LD:** DOS (2) salmónidos. Se prohíbe el uso de botas de vadeo con suelas de fieltro.

PIRECO (*Arroyo*) -Parque Nacional Nahuel Huapi - Mosca solamente. Devolución obligatoria. Se prohíbe el uso de botas de vadeo con suelas de fieltro.

PUCARÁ (*Arroyo*) -Parque Nacional Lanín – Solo se permite la pesca en su desembocadura. Devolución obligatoria. Se prohíbe el uso de botas de vadeo con suelas de fieltro.

PUDU (*Laguna*) -Parque Nacional Lanín - Se prohíbe la navegación a motor. Se autoriza el *trolling* a remo. **LD:** DOS (2) salmónidos durante toda la temporada. Se prohíbe el uso de botas de vadeo con suelas de fieltro.

PUELO (*Lago*) -Parque Nacional Lago Puelo - Permitida la pesca desde el 1/11/2024 al 15/5/2025. **LD:** DOS (2) salmónidos, durante toda la temporada. Se prohíbe

desembarcar en la costa de la RNE. Ambiente compartido, ver Anexo de Chubut.
Alerta: presencia de *Didymosphenia geminata*, tratar los equipos siguiendo las indicaciones de este Reglamento al entrar y al salir de este ambiente. Se prohíbe el uso de botas de vadeo con suelas de fieltro.

PUELO (Río) -Parque Nacional Lago Puelo – **LD: DOS (2)** salmónidos. Se permite la navegación exclusivamente hasta el muelle Los Hitos, aguas abajo solo embarcaciones en tránsito a la REPÚBLICA DE CHILE autorizadas por el Parque (Resolución del Directorio N° 112/2002) y con habilitación internacional. Se prohíbe el uso de botas de vadeo con suelas de fieltro.

PULMARÍ (Río) -Parque Nacional Lanín - Mosca solamente. Devolución obligatoria. Se prohíbe el uso de botas de vadeo con suelas de fieltro. Ambiente compartido, ver Anexo de Neuquén.

QUEÑI (Lago) -Parque Nacional Lanín - Se prohíbe la navegación a motor. Se autoriza el *trolling* a remo. **LD: DOS (2)** salmónidos durante toda la temporada. Se prohíbe el uso de botas de vadeo con suelas de fieltro.

QUILLÉN (Lago) -Parque Nacional Lanín - Navegar a velocidad mínima sin producir oleaje. Se prohíbe desembarcar en todas las costas del lago ubicadas al oeste del arroyo Los Raulés y el Arroyo Hui Hui. **LD: DOS (2)** salmónidos durante toda la temporada. Si realiza *trolling* recuerde obtener el permiso adicional para esta modalidad. Se prohíbe el uso de botas de vadeo con suelas de fieltro.

QUILLÉN (Río) -Parque Nacional Lanín - Mosca solamente. Devolución obligatoria. Fecha cierre temporada del tramo comprendido dentro de la ADMINISTRACIÓN DE PARQUES NACIONALES 1/5/2025. Se prohíbe el uso de botas de vadeo con suelas de fieltro. Ambiente compartido, ver Anexo de Neuquén.

RAGINTUCO (Río) -Parque Nacional Nahuel Huapi – Se autoriza la pesca únicamente en su desembocadura. Mosca solamente. Devolución obligatoria. Se prohíbe el uso de botas de vadeo con suelas de fieltro.

RILLAQUEO (Río) -Parque Nacional Nahuel Huapi - Solo se autoriza la pesca en su desembocadura. Se prohíbe el uso de botas de vadeo con suelas de fieltro.

RIVADAVIA (Lago) -Parque Nacional Los Alerces - Prohibido pescar, navegar y transitar en la zona de exclusión boyada del Arroyo Jara o Coronado. **LD: DOS (2)** salmónidos. Se encuentra prohibido el desembarco en la costa oeste lago. **Alerta: presencia de *Didymosphenia geminata***, tratar los equipos siguiendo las indicaciones de este reglamento. Se prohíbe el uso de botas de vadeo con suelas de fieltro.

RIVADAVIA (Río) -Parque Nacional Los Alerces - Prohibido navegar a motor (solo embarcaciones a remo, sin motor instalado). Mosca solamente, devolución obligatoria. Se autoriza la pesca en la totalidad del río y en la embocadura y desembocadura de este ambiente. Se exige registro obligatorio previo a su flotación, tramitarlo con personal de Guardaparques de la zona Norte. **Alerta: *Didymosphenia geminata***, tratar los equipos siguiendo las indicaciones de este Reglamento al salir de este ambiente. Se prohíbe el uso de botas de vadeo con suelas de fieltro.

ROCA (Lago) -Parque Nacional Los Glaciares - Permitida la pesca desde el 1/11/2024 al 31/5/2025 y durante octubre del 2025. Solo permitida la pesca con señuelos con un único anzuelo simple sin rebaba. Devolución obligatoria. Se prohíbe el uso de botas de vadeo con suelas de fieltro.

ROCA, JULIO A. (Lago) -Parque Nacional Nahuel Huapi - Se prohíbe desembarcar en la costa oeste (RNE). Prohibida la pesca con motor en funcionamiento. Se autoriza el *trolling* a remo. Navegar a velocidad mínima sin producir oleaje. **LD: UN (1)** salmónido. Se prohíbe el uso de botas de vadeo con suelas de fieltro.

RUCA CHOROY (Lago) -Parque Nacional Lanín - Se prohíbe la navegación a motor. Se autoriza el *trolling* a remo. **LD: DOS (2)** salmónidos durante toda la temporada. Se prohíbe el uso de botas de vadeo con suelas de fieltro. Se prohíbe el uso de botas de vadeo con suelas de fieltro.

RUCA CHOROY (Río) -Parque Nacional Lanín - Mosca solamente. Devolución obligatoria. Se prohíbe el uso de botas de vadeo con suelas de fieltro. Ambiente compartido, ver Anexo de Neuquén.

RUCA MALEN (Río) -Parque Nacional Nahuel Huapi - Devolución obligatoria. Se prohíbe el uso de botas de vadeo con suelas de fieltro.

SAN ISIDRO (*Río*) -Parque Nacional Lanín - Mosca solamente. **LD:** UN (1) salmónido durante toda la temporada. Se prohíbe el uso de botas de vadeo con suelas de fieltro.

STEFFEN (*Lago*) -Parque Nacional Nahuel Huapi - Navegar a velocidad mínima. Se prohíbe el uso de embarcaciones con motores mayores a CINCUENTA caballos de fuerza (50 hp) de potencia. Al navegar no producir oleaje y reducir la velocidad cerca de las costas. **LD:** UN (1) salmónido. Se prohíbe el uso de botas de vadeo con suelas de fieltro.

TOTAL (*Laguna*) -Parque Nacional Nahuel Huapi - Se prohíbe la navegación a motor y el *trolling*. **LD:** UN (1) salmónido. Se prohíbe el uso de botas de vadeo con suelas de fieltro.

TOTAL (*Río*) -Parque Nacional Nahuel Huapi - Mosca solamente. Devolución obligatoria. Se prohíbe el uso de botas de vadeo con suelas de fieltro.

TRAFUL (*Lago*) -Parque Nacional Nahuel Huapi - Desde el 1/11/2024 hasta el 30/11/2024 anzuelo simple sin rebaba en todas las modalidades, **LD:** UNA (1) trucha arco iris menor a CUARENTA centímetros (40 cm.). Entre el 1/12/2024 y el 31/3/2025 **LD:** DOS (2) truchas arco iris menores a CUARENTA centímetros (40 cm.). Se prohíbe la pesca en todas sus modalidades a menos de MIL metros (100 m) del Bosque Sumergido. **Alerta: presencia de *Didymosphenia geminata*** tratar los equipos siguiendo las indicaciones de este reglamento antes y después de pescar en este ambiente. Se prohíbe el uso de botas de vadeo con suelas de fieltro.

TRAFUL (*Río*) -Parque Nacional Nahuel Huapi - Se prohíbe la navegación en todas sus modalidades. Mosca solamente, devolución obligatoria. El único acceso público habilitado es por su confluencia con el Río Minero. Se prohíbe el uso de botas de vadeo con suelas de fieltro.

TROMEN (*Lago*) -Parque Nacional Lanín - El único lugar permitido para embarcar es la ensenada de Tromen, sitio en el que se encuentra el área de uso diurno del lago. Navegar a velocidad mínima, sin producir oleaje. **LD:** DOS (2) salmónidos durante toda la temporada. Se recomienda el uso de VHF con la frecuencia de emergencia del Parque (155.675). Se prohíbe el uso de botas de vadeo con suelas de fieltro.

TURBIO (*Río*) -Parque Nacional Lago Puelo - **LD:** DOS (2) salmónidos. Se prohíbe el uso de botas de vadeo con suelas de fieltro. Ver la normativa para este ambiente fuera del Parque en el Anexo de Chubut.

VERDE (*Lago*) -Parque Nacional Los Alerces - Mosca solamente, devolución obligatoria. Se habilita también la pesca en la modalidad spinning exclusivamente con señuelo “mosca” (caña y línea de spinning con buldo y mosca) con devolución obligatoria. Navegar a velocidad mínima sin producir oleaje. Se recomienda el uso de motores con potencia máxima de VEINTE caballos de fuerza (20 hp). Se prohíbe la pesca con motor en funcionamiento y el trolling. Se encuentra prohibido el desembarco en la costa oeste con excepción de los sectores ubicados en la desembocadura del Río Rivadavia y en Puerto Mermoud. **Alerta: *Didymosphenia geminata***, tratar los equipos siguiendo las indicaciones de este Reglamento al entrar y al salir de este ambiente. Se prohíbe el uso de botas de vadeo con suelas de fieltro.

VERDE (*Laguna*) -Parque Nacional Lanín - Se prohíbe la pesca embarcada. **LD:** DOS (2) salmónidos durante toda la temporada. Se prohíbe el uso de botas de vadeo con suelas de fieltro.

VIEDMA (*Lago*) -Parque Nacional Los Glaciares - Permitida la pesca desde el 1/11/2024 al 31/5/2025 y durante octubre del 2025. Se prohíbe la navegación particular (recreativa o deportiva). Se permite la pesca exclusivamente desde la costa en los lugares a los que se pueda acceder por tierra u otros medios autorizados, con excepción de la zona costera de la seccional Moyano donde está prohibida la pesca. **LD:** Trucha de Lago (bocona) y salmones del Pacífico sin límite de captura y para el resto de las especies de salmónidos DOS (2) ejemplares. Se prohíbe el uso de botas de vadeo con suelas de fieltro. Ver la normativa para este ambiente fuera del Parque en la reglamentación de la provincia de Santa Cruz.

VILLARINO (*Lago*) -Parque Nacional Nahuel Huapi - Se prohíbe la navegación a motor. Se autoriza el *trolling* a remo. **LD:** DOS (2) salmónidos. Se prohíbe el uso de botas de vadeo con suelas de fieltro.

VILLARINO (*Río*) -Parque Nacional Nahuel Huapi - Se prohíbe todo tipo de navegación y el ingreso de embarcaciones para acceder al lago. **LD:** DOS (2) salmónidos. Se prohíbe el uso de botas de vadeo con suelas de fieltro.



República Argentina - Poder Ejecutivo Nacional
AÑO DE LA DEFENSA DE LA VIDA, LA LIBERTAD Y LA PROPIEDAD

Hoja Adicional de Firmas
Anexo

Número:

Referencia: ANEXO - PARQUES NACIONALES DEL SUR - Temporada 2024/2025

El documento fue importado por el sistema GEDO con un total de 27 pagina/s.